

EQL

SEGURO:

**SEU PRIMEIRO
INVESTIMENTO!**

EQL PROTEGE



Imagine se aventurar em um mundo desconhecido, por águas profundas e territórios jamais explorados carregando produtos e insumos valiosos? Como se precaver em um mundo com poucas regras e muitas guerras, piratas pelos mares? Por mais que o cenário possa parecer precário, ele possibilitou, lá na antiguidade, muito antes de Cristo, o surgimento de uma forma rudimentar de seguro.

A etimologia da palavra deriva do latim “securus”, que não tem medo, tranquilo, com o latim “sine”, na sua forma arcaica “se” e “cura”, com o sentido de cuidado.

Na China antiga e no Império Romano, há registros de comerciantes que dividiam os riscos das empreitadas uns com os outros, como uma cooperativa. Também na Roma antiga, havia uma espécie de cooperativa entre membros de um clube funerário, no qual coletavam fundos para cobrir as despesas funerárias de seus membros.



Com as grandes navegações e a expansão marítima, foi criada uma operação chamada de Contrato de Risco Marítimo, no qual havia um financiamento por quem tinha condições, que ficava com participação nos lucros em caso de sucesso. Em caso de perdas, poderia até haver perdão da dívida.

Novos mecanismos de proteção começaram a ser criados para os pequenos comerciantes, surgindo, pela primeira vez, o chamado Contrato de Seguro Marítimo: pela primeira vez havia a figura de um segurador que assumia, mediante pagamento de um valor, o risco financeiro da operação.

Já no século XVII uma bolsa de seguros surge em Londres, a Lloyd's of London, que permitia que indivíduos ou corporações assegurem praticamente tudo. A primeira apólice foi emitida na Inglaterra, em 1762. Neste momento, os cálculos estatísticos já haviam sido implementados e são utilizados até hoje.

Mas foi após a Revolução Industrial, no século XIX, que os seguros passaram a ser uma atividade econômica bastante conhecida, tornando-se imprescindível nos dias de hoje.

Embora no Brasil tenhamos uma cultura de seguro patrimonial, em especial de veículos, poucas pessoas têm seguro de vida. De acordo com Federação Nacional de Previdência Privada e Vida (FenaPrevi), em 2021 apenas 17% da população acima dos 18 anos possuía alguma cobertura de seguro de vida, e a maioria delas (57,7%) possuía planos coletivos, aqueles ofertados por empresas aos seus colaboradores, com valores baixos e incapazes de garantir a segurança financeira de seus dependentes em caso de morte.

Segundo a seguradora Zurich em parceria com a Universidade de Oxford, um estudo com 16 países apontou que o Brasil está na última colocação entre os pesquisados em números de seguros de vida.

Boécio, senador e político muito influente que caiu em desgraça, acabou preso, torturado e condenado à morte, escreveu sobre a Roda da Fortuna. Em conversa com a deusa da fortuna, ela lhe diz: “A minha natureza é virar a roda incessantemente, ter prazer em fazer descer o que está no alto e erguer o que está embaixo. Um jogo interminável!”

Assim é a vida. Precisamos nos preparar para os altos e baixos que ela tem. Ter um seguro de vida adequado à sua realidade é imprescindível no mundo contemporâneo.



Mas afinal, o que é

SEGURO?

Daniela era casada e tem dois filhos, Laura, de 6 anos e Gabriel, de 9 anos. Seu marido, Vinícius, trabalhava como gerente e tinha uma remuneração de 7 mil reais mensais, enquanto ela cuidava das crianças e do lar. De repente, Vinícius sofreu um acidente e morreu, deixando-a desamparada. Com dois filhos pequenos e em meio ao luto, ela se viu obrigada a arcar com os custos de um funeral, readequar as finanças, voltar para o mercado de trabalho e reorganizar toda a vida.

Se Daniela tivesse a cobertura de um seguro de vida, estaria amparada financeiramente para enfrentar esse evento trágico. Ela poderia, inclusive, receber o mesmo valor do salário do marido por um tempo determinado ou ainda até o fim de sua vida. Os filhos também contariam com um valor, que ficaria com um tutor até que eles atingissem a maioridade.

Como já dito anteriormente, seguro vem do latim “securus”, que não tem medo, tranquilo. No dicionário, é descrito, também, como um “contrato pelo qual uma das partes (o segurador) se obriga a pagar à outra (o segurado) renda, capital ou indenização em caso de incêndio, acidente, desemprego, roubo, doença etc., ou a pagar uma quantia estipulada aos herdeiros, em caso de seu falecimento. O segurado, por sua vez, se obriga ao pagamento de prêmio ao segurador.”

Existem vários tipos de seguro: de vida, patrimonial, seguro residencial, automotivo, de viagem, de cargas, etc. As modalidades de seguro podem ser individuais ou em grupo.



Mas, e quanto às **NECESSIDADES** da mulher?

Sabemos que as mulheres têm uma sobrecarga mental, emocional e de trabalho muito maior, além de outras questões financeiras. Um levantamento do Instituto de Pesquisa Econômica Aplicada (Ipea), aponta que o percentual de domicílios brasileiros comandados por mulheres saltou de 25%, em 1995, para 45% em 2018. Na década de 1970, apenas 18% das brasileiras trabalhavam fora de casa. Atualmente, 54,5% da força total de trabalho no país vem das mulheres.

Além de sustentar financeiramente muitas famílias, elas são as maiores responsáveis pelos cuidados de pessoas ou afazeres domésticos: dedicando quase o dobro de tempo que os homens (21,4 horas semanais contra 11 horas), de acordo com o levantamento de Estatísticas de Gênero, feito pelo Instituto Brasileiro de Geografia e Estatística, (IBGE) feito em 2019.

Para elas, é preciso pensar no seguro de vida de uma outra forma. Além de proteger os dependentes em caso de morte, com benefícios, auxílio funeral para ela e para a família, outros eventos podem desestabilizar financeiramente esse público.



Um seguro de vida voltado para as mulheres pode ser o primeiro passo para mudar uma triste realidade.

Pensar em seguro dá azar?

De forma alguma!

Assim como uma pessoa contrata um seguro para seu veículo sem pensar em ser roubada, mas por precaução e segurança, quem busca um seguro de vida está sendo precavido e altruísta, por pensar no bem-estar de sua família.

Quando saiu para trabalhar, Vinícius, marido de Daniela, não planejava sofrer um acidente. Ele era um jovem cheio de planos e jamais imaginava deixar a família sem um sustento.

Ainda temos, em nossa sociedade, um tabu em falar sobre essas questões, como também temos dificuldade em planejar nossas finanças. Um seguro de vida nada mais é do que um investimento, um planejamento financeiro.

Para quem tem dependentes, especialistas em finanças apontam que o seguro de vida não é opcional e qualquer pessoa que reflita com cuidado sabe que precisa dele. Afinal, azar é confiar que a vida será sempre a mesma e que não haverá reviravoltas.



Seguro de vida

O seguro de vida é um contrato para proteção individual, que garantirá que a seguradora irá pagar uma indenização aos beneficiários, caso ocorra um sinistro. Eles evoluíram muito nos dias de hoje.

1. Existe cobertura em caso de morte ou morte acidental, além de ter a possibilidade de indenização em caso de invalidez permanente total por acidente.
2. Em muitos, é possível contratar o seguro funeral, que ressarce os custos funerários seus e de seus familiares.
3. Nos casos de sucessão, não incide sobre eles o Imposto sobre Transmissão Causa Mortis e Doação de Quaisquer Bens ou Direitos (ITCMD), o imposto sobre heranças.
4. Ele pode ser, até mesmo, uma forma de arcar com despesas de transmissão de patrimônio no momento do inventário.

O pagamento de indenização aos dependentes pode ser feito em forma de renda por um tempo definido ou até de forma vitalícia. No caso de Daniela, ela e os filhos poderiam contar com esse benefício, caso Vinícius tivesse protegido a família.

Os seguros oferecem muitas vantagens, mas a contratação da maioria dos que estão disponíveis hoje no mercado requer um grau de conhecimento elevado e pode gerar confusão na hora da escolha. É sempre bom ficar atenta às cláusulas e procurar um local confiável, que realmente se preocupe e ofereça boas condições de mensalidade e retorno em caso de sinistro.

Para elas

Toda mulher precisa de um seguro para proteger suas emoções, seu dinheiro e seus familiares



1. seguro que se preocupe com questões como maternidade com saúde mental da gestante, nutricional, médico.
2. violência doméstica, são imprescindíveis para que a mulher possa passar por esses eventos de forma menos traumática. Poder contar com a assistência de um seguro ao sofrer uma agressão criminosa ou crime violento é essencial para mudar sua realidade.
3. Assessoria Jurídica para contratos de casamento ou divórcio.
4. Assessoria financeira especializada.
5. Assistência hospitalar

Além de contemplar todas essas necessidades, o seguro precisa ser simples e financeiramente viável para que possa ser incluído nas finanças da mulher.

No caso de Daniela, que passou a ser a única provedora da família, adquirir um seguro de vida com boas assistências é indispensável. É assegurar que ela tenha suporte em vida e seus filhos possam ter um futuro garantido, mesmo que ela não esteja mais lá.

Modalidades de seguro de vida

Mas afinal, quais são os tipos de seguro de vida?



SEGURO DE VIDA ORDINÁRIO

Um dos mais comuns, é aquele que você paga um valor, geralmente mensal, sem tempo determinado e, após seu falecimento, os beneficiários receberão uma indenização. Além disso, existem coberturas adicionais para outras situações ainda em vida, dependendo do seguro contratado.



SEGURO DE VIDA TEMPORÁRIO

Neste seguro ele dura por um tempo determinado, geralmente de 1 a 30 anos. Caso o segurado venha a óbito neste período, os beneficiários recebem o valor contratado.

Se você contratar o seguro aos 60 anos por 10 anos e falecer aos 70, seus beneficiários recebem o valor, caso contrário, ou você faz a renovação do contrato ou perde o valor investido.

A vantagem é que geralmente ele é mais barato e a desvantagem é que ele garante uma segurança temporária e algumas vezes, dependendo da modalidade, não pode ser renovado.



SEGURO DE VIDA VITALÍCIO RESGATÁVEL

Mais complexa que as anteriores, o seguro de vida vitalício resgatável envolve taxas definidas em apólice. Nesta modalidade, parte do valor investido poderá ser resgatado depois de um tempo específico. Tanto o valor de resgate quanto o tempo serão definidos pela apólice. É preciso ficar atento às condições de tempo e valor de resgate, que geralmente podem ser feitos após 10 anos. Essa opção consiste em um seguro de vida atrelado a um investimento e é recomendada para patrimônios mais elevados, pois pode custar 15 vezes mais que um seguro temporário.



SEGURO DE VIDA DOTAL

Diferentemente dos anteriores, o seguro de vida dotal é um seguro que o beneficiário recebe 'em vida'. Nesta modalidade, o recebimento não está vinculado à morte do segurado. O segurado paga um valor estipulado por contrato e, caso esteja vivo após determinado tempo, pode resgatar a quantia.



SEGURO DE VIDA DOTAL MISTO

No seguro de vida dotal misto, como o próprio nome sugere, há uma “mistura” do seguro dotal com o temporário. Aqui é combinado com a empresa um valor de pagamento (normalmente mensal) durante um tempo estipulado. Se durante o período de pagamento você vier a óbito, os beneficiários recebem o valor devido.

Caso contrário, você pode resgatar o valor no prazo determinado. A principal vantagem é poder resgatar tanto em vida quanto deixar o valor para os beneficiários após a morte.



Seguro de vida usado em vida

Afinal, seguro de vida é apenas para a morte? De jeito nenhum! O Seguro de Vida serve também para proteger a vida das pessoas, com proteções financeiras e assistências para proporcionar uma vida tranquila e saudável.

Muitos benefícios do seguro de vida podem ser usados em vida pelo segurado. Entre elas estão a cobertura de despesas médicas, assistência financeira e jurídica, assistência psicológica, assistência de saúde e nutricional, entre outras.

Em um seguro voltado para mulheres, as assistências vão além, e garantem sua proteção em casos de agressão, violências ou sequestros.

Seguro é INVESTIMENTO?

Como você pode perceber, seguro de vida é um investimento importante. É garantir o futuro, a proteção financeira caso venha a enfrentar dificuldades, como divórcios, violência doméstica, alguma doença que a impeça de trabalhar ou em caso de morte.

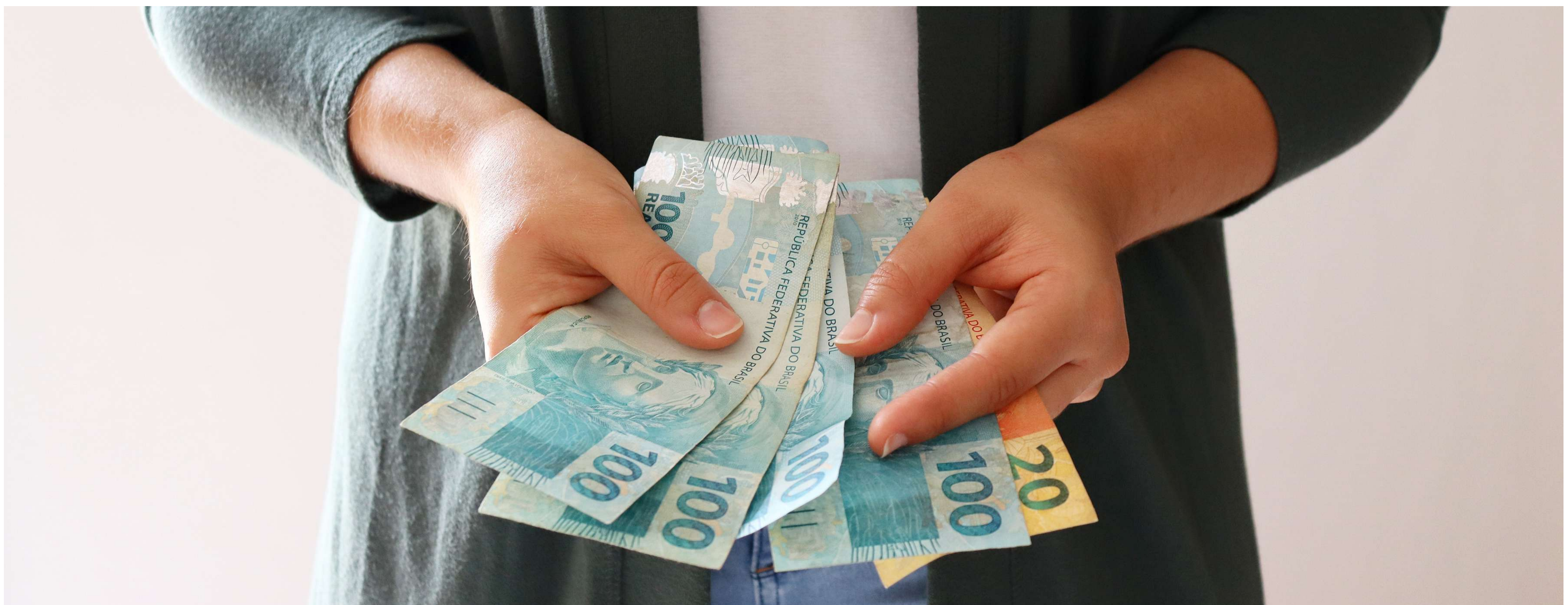

Ele oferece proteção financeira em casos de imprevistos com a vida. Para quem tem dependentes financeiros, como filhos e cônjuge, o dinheiro do seguro de vida ajuda a manter o padrão financeiro da família até que ela consiga se reequilibrar financeiramente para continuar arcando com gastos de convênio médico, escola dos filhos, entre outras necessidades que garantem qualidade de vida —, independentemente do que possa ocorrer.

Um seguro de vida costuma ter um excelente custo-benefício, especialmente se levarmos em conta a quantidade de benefícios que ele proporciona.

Ele faz parte da “nécessaire” financeira que toda mulher deve ter, pois é através dela que construímos nosso planejamento financeiro e, conseqüentemente, atingimos a nossa autonomia financeira.



Seguro de vida e previdência privada

Diferentemente do seguro de vida, a previdência privada é um investimento que irá gerar renda para quem contribui durante a aposentadoria.

O seguro de vida tem por objetivo proteger financeiramente o segurado e seus familiares em caso de morte acidental ou invalidez permanente, além de eventos como divórcio ou matrimônio, maternidade e agressão criminosa.

Quando o seguro é voltado para eventos da vida da mulher, ele deixa de ser resgatado apenas em caso de morte, e também vira um investimento para ser utilizado em vida. Ele pode assegurar a passagem por eventos traumáticos ou que demandem um maior investimento financeiro, como em caso de matrimônio e maternidade, inclusive por adoção.

Dicionário de Segurês

Apólice, prêmio, sinistro Você já ficou confusa com os termos utilizados nos seguros? Fizemos o dicionário do segurês para ajudar a esclarecer essas dúvidas.

Acidente - ocorrência repentina e imprevista que cause danos ao bem ou indivíduo segurado.

Acidente Pessoal - evento igualmente imprevisto e repentino que ocasione a morte do segurado ou danos físicos que o levem à invalidez permanente.

Adesão - é a formalização do contrato de seguro.

Agravo ou agravamento de risco - são circunstâncias que revelam a probabilidade de haver riscos elevados em relação ao contratante ou tipo de seguro e que possam trazer prejuízos à seguradora. Em certos casos, o pedido de contratação é negado.

Análise de risco - é um estudo feito pela empresa a fim de determinar valores, condições e a aceitação ou recusa de uma proposta de seguro. Essa análise se baseia no perfil do solicitante (idade, sexo, problemas de saúde, profissão etc.)

Apólice - é o documento que contém todas as regras da contratação, como coberturas, condições de pagamento, responsabilidades, deveres e direitos da seguradora e do segurado.

Bônus - descontos que você pode obter na renovação do seguro e que são calculados de acordo com seu histórico de sinistros ou com o tempo em que contrata a mesma seguradora.

Corretor(a) - pessoa física, jurídica ou autônomo que faz a intermediação de venda de seguros entre o solicitante e a seguradora. Necessita autorização legal e registros nos órgãos reguladores do setor para exercer a função.

Exclusão ou Riscos Excluídos - é uma cláusula que aponta os riscos que não serão cobertos pelo seguro em caso de uma ocorrência. Portanto, sem direito a indenizações. Suicídio, por exemplo.

Indenização - é o valor a ser pago pela seguradora ao segurado em caso de um sinistro coberto pela apólice contratada.

Prêmio - é o que o segurado paga para a seguradora para ter direito ao seguro e benefícios contratados por ele.

Segurado - é a pessoa física ou jurídica que contratou a apólice.

Seguradora - é a empresa responsável pela cobertura e indenização das ocorrências que estejam pré-estabelecidas na apólice do seguro.

Sinistro - é qualquer ocorrência que esteja coberta no contrato e que seja cabível de indenização. Por exemplo: um acidente que leva o segurado à óbito; roubo de automóvel; danos físicos ao imóvel, pessoa ou bem segurado.

SUSEP - A Superintendência de Seguros Privados (SUSEP) é o órgão federal que acompanha e regulariza o setor de seguros no Brasil.

Vigência - é o tempo de validade da apólice, no qual o segurado, ou seus beneficiários, pode solicitar as assistências ou indenizações previstas no contrato.

Vistoria prévia ou de risco - essa é feita antes da assinatura do contrato, onde a empresa verifica o estado do bem no momento da solicitação do seguro, precavendo-se de, em um acionamento de sinistro, cobrir apenas danos posteriores.

Vistoria de sinistro - no caso de uma ocorrência, é feita uma inspeção técnica por peritos habilitados a fim de avaliar os danos sofridos pelo bem segurado.

Franquia - é um valor pré-estipulado na negociação do seguro, o qual deve ser pago pelo segurado em caso de algum sinistro. É muito comum nos seguros automotivos.

Esses são alguns dos termos do glossário de Segurês.



A realidade das **MULHERES**

VIOLÊNCIA

Mais de 18 milhões de mulheres foram vítimas de violência no ano 2022. São mais de 50 mil vítimas por dia, um estádio de futebol lotado*. Uma a cada três mulheres brasileiras (33,4%) com mais de 16 anos já sofreu violência física e/ou sexual de parceiros, ou ex-parceiros. (a média global é de 27%)*. O Brasil tem 2 estupros por minuto**; 56.098 estupros foram registrados no sistema de segurança contra mulheres (incluindo vulneráveis do gênero feminino)**, sendo que menos de 10% dos casos de estupro são registrados*** E quanto àquelas que não o fizeram por medo de nova agressão, vergonha ou por não ter uma rede de apoio?

Fontes: *Fórum Brasileiro de Segurança Pública por meio do Instituto Datafolha ** IPEA ***IBGE e Ministério da Saúde

FINANÇAS

Mulheres brasileiras ganham cerca de 21% menos que os homens*. 55% do índice de desempregados são mulheres*. O perfil da pessoa com dívida no Brasil é uma mulher, de até de 35 anos, que não terminou o ensino médio, têm, em sua maioria, empregos informais e possuem uma renda familiar de até dez salários mínimos**. 80% das famílias brasileiras estão endividadas** Dos 75 milhões de lares, 50,8% tinham liderança feminina, o correspondente a 38,1 milhões de famílias.** Como seria se essas mulheres tivessem mais conhecimento e orientação sobre organização financeira?

Fontes: * Dieese, Março 2023 **Pesquisa Nacional de Endividamento e Inadimplência dos Consumidores (PEIC), realizada pela Confederação Nacional do Comércio (CNC).

JURÍDICA

Foram realizados 68.703 divórcios e 814.576 casamentos em 2022*. Como as mulheres estão assistidas nesses momentos de suas vidas? Hoje, mais do que nunca, vemos inúmeros casos de violência patrimonial surgindo.

Será que esses casos seriam diferentes se essas pessoas tivessem orientação jurídica?

Fontes: * Relatório anual Cartório em Números, 2022

PROFISSIONAL

50% das mães que trabalham são demitidas até dois anos depois que acaba a licença maternidade*.

Como auxiliá-las na recolocação profissional e mudar esse cenário?

Fontes: *Escola Brasileira de Economia e Finanças da Fundação Getúlio Vargas (FGV EPGE)

NUTRICIONAL

A má alimentação é responsável por diversas doenças como as doenças cardiovasculares, hipertensão, diabetes, câncer, osteoporose, além da obesidade. Em 2025, a estimativa é de que 2,3 bilhões de adultos ao redor do mundo estejam acima do peso, sendo 700 milhões de indivíduos com obesidade (IMC acima de 30). No Brasil, essa doença aumento 72% nos últimos 13 anos. Mais de 30 milhões de brasileiros são hipertensos**

Fontes: * OMS **Ministério da Saúde

SAÚDE MENTAL

A depressão é a principal causa de incapacidade em todo o mundo e estima-se que mais de 300 milhões de pessoas, de todas as idades, sofram com esse transtorno.*

O Brasil possui a população com a maior prevalência de transtornos de ansiedade do mundo, quase 20 milhões de pessoas apresentam ansiedade patológica.** O Brasil é considerado o país mais ansioso do mundo e o quinto mais depressivo.**

Fontes: * Organização Pan-Americana da Saúde. A OPAS/OMS **OMS

SAÚDE

A importância do Check-up na ação preventiva, visando uma vida mais longa e com bem-estar, além de identificação de doenças silenciosas como a hipertensão que atinge mais de 30 milhões de pessoas no Brasil*, sendo que um terço dos brasileiros vivem com a doença desconhecem o diagnóstico**.

A expectativa de vida do brasileiro aumentou em 46% no últimos 60 anos. Hoje a maior preocupação dos brasileiros é a saúde: 26% apontaram essa como a principal demanda*, sendo 77% dos brasileiros não têm plano de saúde***. Somente em 2011 foram implementados programas efetivos de amparo à saúde da mulher de forma integral, não apenas com foco na maternidade, no Sistema Único de Saúde.** Nossa população, principalmente nossas mulheres, precisa receber orientações e atendimentos especializados quando precisarem e também para cuidado e prevenção.

Fontes: * Ministério da Saúde **Socesp

Fontes: * ANS (Agência Nacional de Saúde Suplementar) ** Agência Senado * CNN ** Ministério da saúde

Mudando a realidade - EQL PROTEGE – um seguro pensado para elas

A **EQL PROTEGE** é a primeira plataforma de seguros dedicada à proteção da mulher.

Nosso seguro é exclusivo e o único pensado na realidade das mulheres, com coberturas e assistências que proporcionam mais segurança em diversos momentos de suas vidas. Enquanto a maioria dos seguros de vida oferece proteção apenas após um evento trágico, EQL e Mapfre vêm revolucionar o mercado ao fornecer serviços que fazem a diferença agora.

A **EQL PROTEGE** oferece assistências como aconselhamento médico 24 horas por dia, suporte emocional especializado e até mesmo orientação jurídica, financeira e profissional personalizada, tudo disponível para usufruir em vida. E ainda, em situações extremas de atos violentos (roubos, agressões físicas e verbais, sequestro ou tentativa de sequestro), a segurada contará com auxílio-transporte e hospedagem para ampará-la neste momento delicado, além das demais assistências. Com o nosso seguro de vida, as mulheres têm a tranquilidade para buscar seus sonhos, pois estarão protegidas fisicamente e emocionalmente, além de seguras financeiramente.

Conquiste a liberdade para fazer suas próprias escolhas. Invista em sua segurança de vida hoje!

EQL PROTEGE

o seguro da mulher independente.

COBERTURAS DA

EQL PROTEGE

Como já dissemos, a EQL oferece muito mais que proteção em caso apenas de morte. Ele é um seguro para ser usado em vida, que oferece diversas assistências.

Navegue pelos Combos para visualizar o que contempla cada um deles.

COMBO I

COMBO II

COMBO III

COMBO IV

COMBO V



Atos Violentos
[saiba mais](#)

3 Diárias

5 Diárias

10 Diárias



Psicológica
[saiba mais](#)



Financeira
[saiba mais](#)



Jurídica
[saiba mais](#)



Telemedicina
[saiba mais](#)



Checkup Médico
[saiba mais](#)



Saúde Mental
[saiba mais](#)



Profissional
[saiba mais](#)



2º Opinião Médica
[saiba mais](#)



Gestacional
[saiba mais](#)



Nutricional
[saiba mais](#)



Funeral Pais e Sogros
[saiba mais](#)

PSICOLÓGICA

Pense em um cenário em que você passou por uma situação traumática, que cause um forte impacto emocional. Que alguém próximo e querido morra, que esteja com alguma doença grave na família ou sofra algum tipo de violência. Em casos como esses, o seguro oferece orientação e acompanhamento psicológico por telefone ou chamada de vídeo.

A assistência de seguro de vida de orientação psicológica também presta atendimento para questões referentes à aposentadoria e o envelhecimento. O principal objetivo dessa assistência é garantir acolhimento, cuidando da saúde mental da(o) beneficiária(o).



FINANCEIRA

Quem nunca se deparou com uma conta ou uma fatura de cartão e se perguntou: como foi que eu gastei tanto? Ou, ainda, se viu impedido de realizar um sonho por não conseguir se organizar financeiramente?

Um orientador financeiro pode auxiliar com essas e outras questões de orçamento. E esse serviço também pode estar contemplado dentro da apólice de seguros, no Serviço de Assistência de Orientação Financeira.

Entre os temas contemplados estão:

- Organização orçamento pessoal;
- Diagnóstico Financeiro;
- Como realizar sonhos financeiros;
- Custo de oportunidade, como realizar a melhor escolha financeira;
- Como gerar uma reserva financeira no orçamento;
- Método de planejamento financeiro;
- Planejamento da aposentadoria;
- Cálculo valor de reserva mensal para gerar renda durante a aposentadoria;
- Dicas de orçamento doméstico;
- Orientações para recuperação financeira.



JURÍDICA

Através do Serviço de Assistência de Orientação Legal, é possível receber um atendimento por telefone sobre questões legais não contenciosas (que não seja alvo de contestação, de litígio, disputa ou conflito entre duas, ou mais partes) de forma preventiva.

As orientações são feitas através de um especialista sobre assuntos nos âmbitos civil, comercial, penal, trabalhista, fiscal ou administrativo.

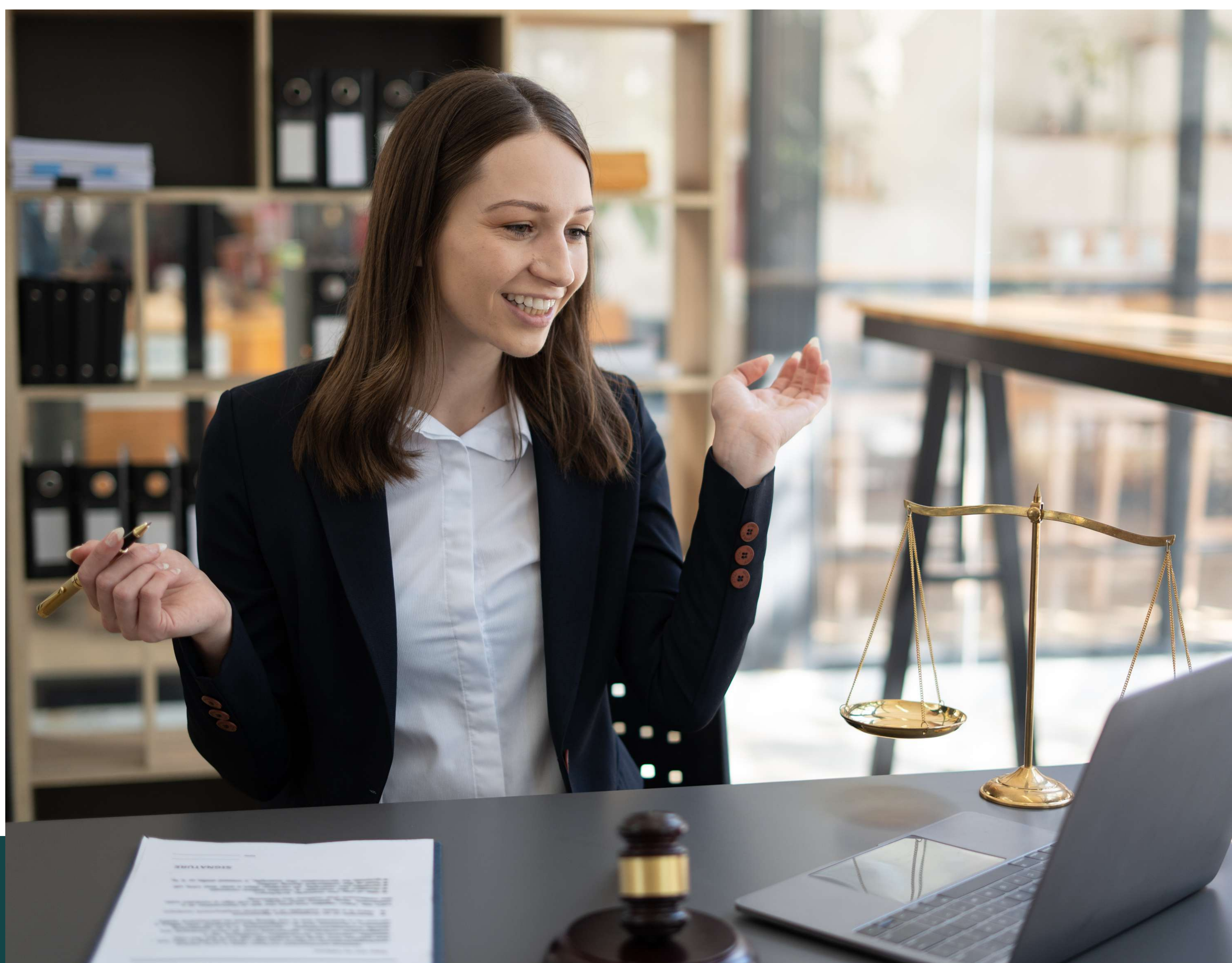

ATOS VIOLENTOS

Imagine que você foi roubado, passou por agressões físicas ou verbais ou sofreu tentativa de sequestro.

Muitas vezes, após sofrer casos de agressão, a vítima fica apática, muitas vezes com um medo paralisante. Por isso, a assistência de seguro de vida contra Atos de Violência oferece transporte do usuário para registrar Boletim de Ocorrência (B.O.) até a delegacia mais próxima e, depois, até um hotel indicado pela Central de Assistência, para o hotel em que se encontra hospedado ou para sua casa.

Em caso de agressões físicas ou verbais, após o registro do B.O., o usuário ou usuária poderá ficar hospedada por até 10 dias em hotel indicado pela Central de Assistência. Isso permitirá que o ciclo de violência seja quebrado naquele momento e que haja tempo para uma reorganização da vida.

Essa assistência tem 24 horas de atendimento, todos os dias da semana.

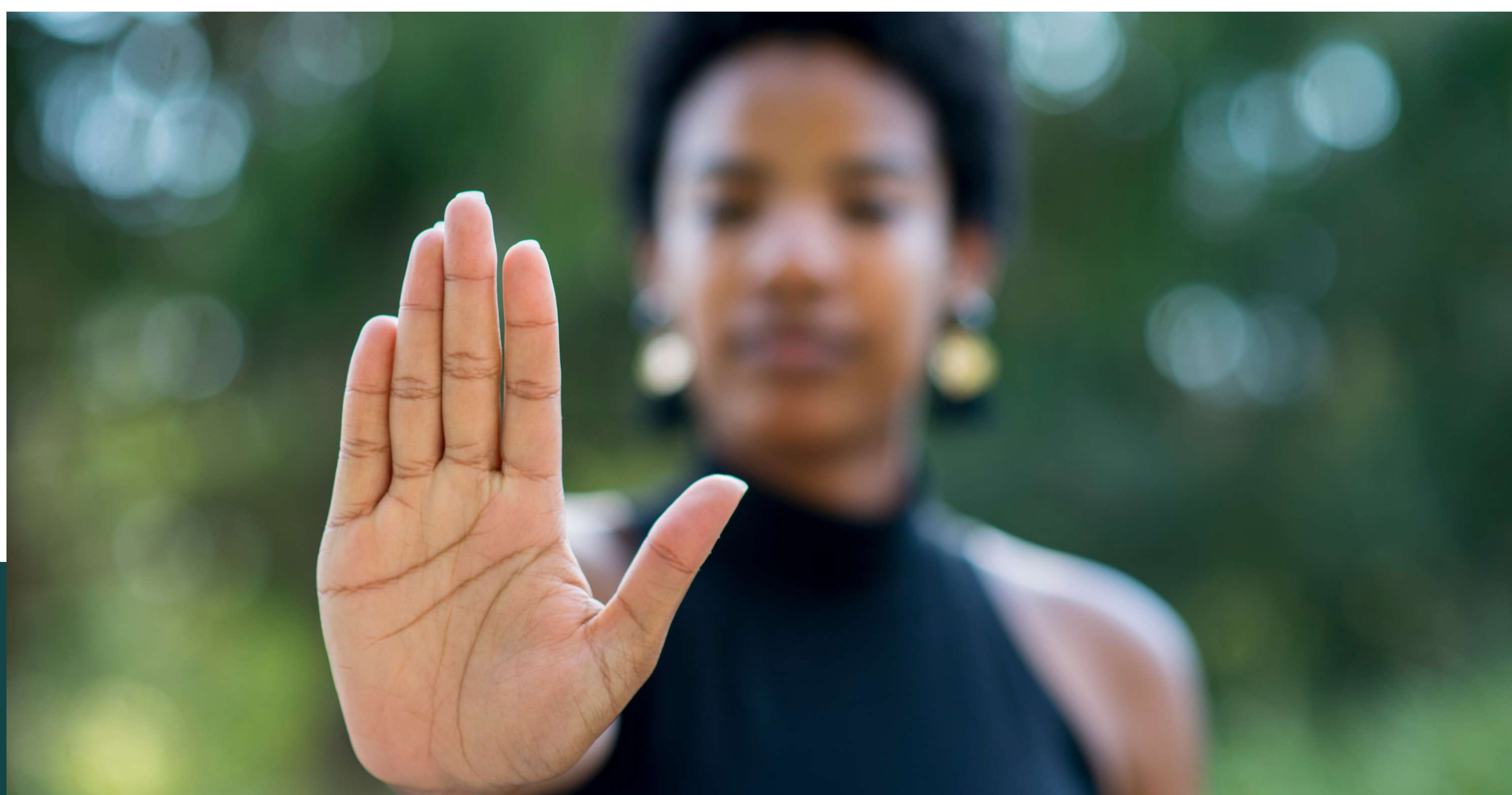

TELEMEDICINA

Você ou seus filhos ficaram doentes, mas está em dúvida se deve recorrer ao hospital para atendimento. Ao ligar para a Assistência de Telemedicina, o beneficiário contará com um serviço de saúde com atendimento prévio de enfermeiro para esclarecer dúvidas e direcionar quem precise para atendimento médico.

Caso necessite de atendimento médico, em caso de emergências o retorno será feito em até uma hora.

Nesses atendimentos, serão possíveis:

- Prescrições medicamentosas;
- Solicitação de exames;
- Atestados médicos conforme a conduta do médico atendente.

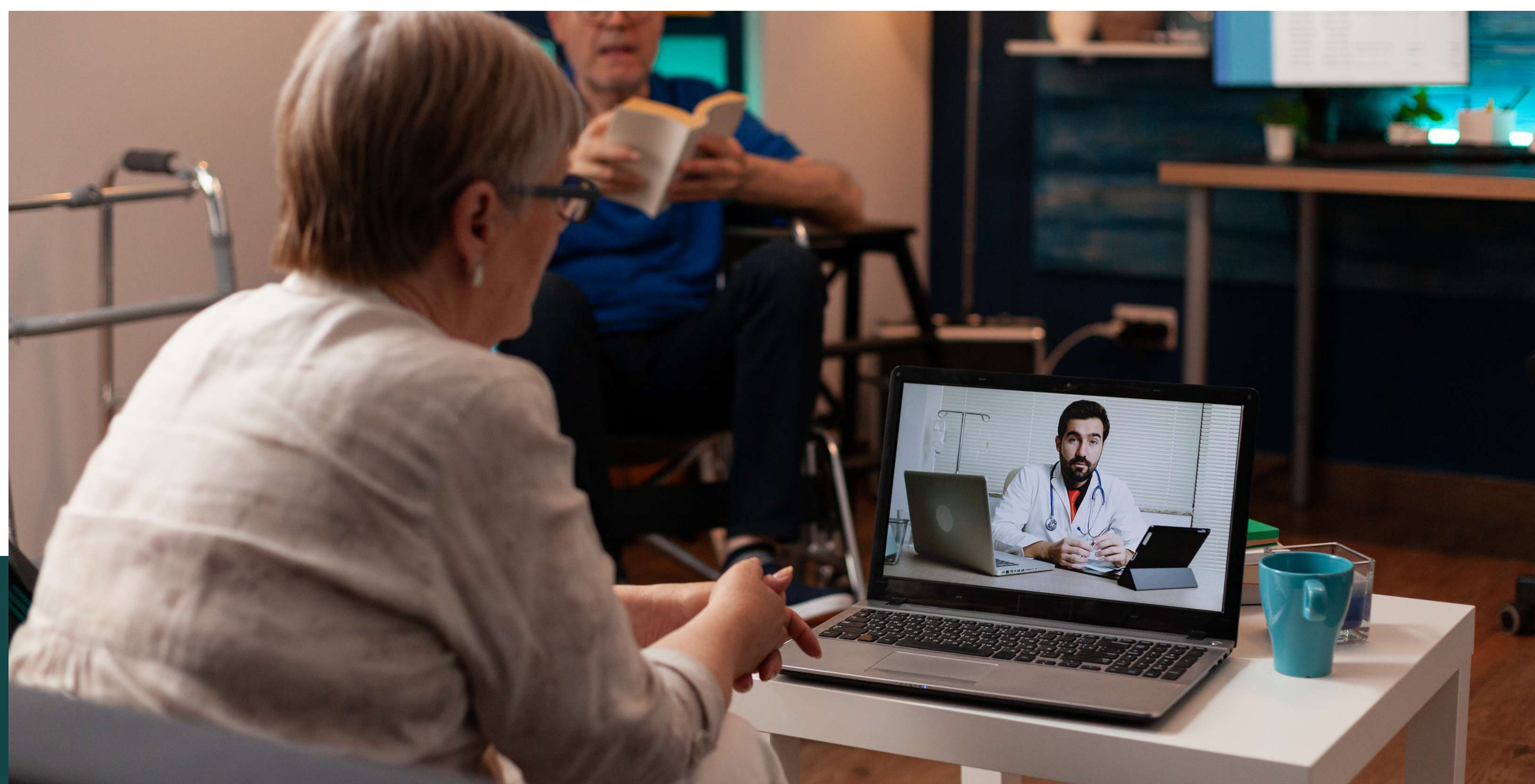

CHECK-UP MÉDICO

Prevenir é sempre a melhor solução quanto se trata de saúde. Dados apontam que o check-up médico, ou seja, realizar exames periódicos, reduz o risco de doenças serem detectadas já avançadas.

Com o Check-up médico, é possível diagnosticar e avaliar como está sua saúde, detectar riscos ou doenças ainda na fase assintomática que podem futuramente comprometer a saúde e o bem-estar das pessoas.

Saúde Mental

Monitorar a saúde mental é imprescindível nos dias de hoje. Dados da Organização Mundial de Saúde (OMS) apontam que o Brasil é o país que lidera o ranking de ansiedade e depressão na América Latina, com quase 19 milhões de pessoas com essas condições.

Ter acesso a um serviço que promova atendimento on-line com psicólogo, que acolha e oriente, é um grande diferencial nesse cenário.

A Assistência Saúde Mental é um benefício que a segurada (o) tem para auxílio do monitoramento da saúde, garantindo lhe mais qualidade de vida. Com ele, a segurada (o) terá acesso a um serviço que permite o atendimento on-line com psicólogo, proporcionando acolhimento e orientação com a realização de até seis sessões e também um serviço de saúde digital 24h.



PROFISSIONAL

A recolocação profissional após uma demissão por motivo sem justa causa, ou ainda por término de contrato de prestação de serviço pode ser desafiadora.

Poder contar com uma assistência de assessoria profissional, com divulgação do currículo e acesso às vagas correspondentes ao perfil, pode ser fundamental para uma rápida recolocação no mercado de trabalho.



GESTACIONAL

A gestação e o período pós-parto podem levar a muitos questionamentos. Será que o bebê está se desenvolvendo de acordo com o esperado, será que posso comer determinado alimento, qual melhor plano de parto para mim? O serviço de assistência gestacional permite que a mulher tenha acompanhamento, inclusive com visita de profissional de enfermagem no domicílio da usuária no período de gestação e puerpério imediato.

Além disso, ela também poderá contar com esclarecimentos de saúde, através de chamada de vídeo ou de voz, sobre o período gestacional envolvendo mãe e bebê.

- Acompanhamento do desenvolvimento da gestação, por meio de chamada de vídeo ou voz, realizados à Usuária por uma enfermeira indicada pela Central de Atendimento de Assistência;
- Dar orientações de promoção à saúde do binômio (mãe e filho);
- Dar orientações de prevenção à riscos associados ao período gestacional;
- Dar orientações relacionadas ao autocuidado, cuidados com o bebê, aleitamento materno, parto, mudanças físicas e emocionais durante a gestação pré-natais e exames periódicos;
- Prestar informações sobre assuntos relacionados a fases do desenvolvimento, acompanhamento pediátrico, exames, vacinas, prevenção de acidentes e doenças;
- Sanar dúvidas e esclarecer mitos sobre o período gestacional.



NUTRICIONAL

Como adequar seu estilo de vida e sua alimentação para ter uma rotina mais saudável? Um serviço de Orientação Nutricional pode ajudar a entender essa equação.

Através da Assistência de Orientação Nutricional, profissionais de nutrição fornecerão informações e esclarecimentos personalizados para cada usuário, levando em consideração estilo de vida, práticas esportivas, problemas de saúde, objetivos pessoais, sexo e idade.

Ele será prestado por chamada de vídeo ou telefone sempre que solicitado, abrangendo os seguintes temas:



- Informar de forma qualitativa sobre a alimentação, dizendo quais os pontos positivos e os pontos que podem ser melhorados para uma melhor qualidade de vida;
- Ajudar entender como funciona seu corpo, com explicações de como cuidar bem de você e de toda a sua família, usando os alimentos em seu favor;
- Orientar e explicar ao Usuário sobre a importância em adquirir hábitos alimentares saudáveis para uma melhor qualidade de vida;
- Ajudar a entender os benefícios de cada alimento e orientações de como melhorar a alimentação de toda sua família;
- Estimular o paciente a encontrar opções de alimentos saudáveis de acordo com a condição de saúde;
- Ensinar a interpretar as informações contidas nos rótulos dos alimentos, sendo este um passo importante de uma alimentação leve e saudável;
- Ensinar a interpretar e diferenciar a quantidade e as porções dos alimentos;
- Fornecer informações nutricionais e dicas de acordo com as importantes fases da vida da mulher, como gestação, amamentação e terceira idade;
- Mulher: aborda peculiaridades da vida da mulher e estratégias alimentares para melhorar os sintomas mais comuns referentes a cada fase da vida;
- Nutrição x Adolescentes;
- Nutrição x Crianças;
- Patologia e Nutrição;
- Nutrição e Estética

SEGUNDA OPINIÃO MÉDICA

Esse é um tipo de assistência de seguro de vida bastante interessante, que pode ser usado para esclarecer um parecer sobre um caso clínico complexo, decorrente de doença grave.

Caso haja um diagnóstico duvidoso ou para que seja apontado um tratamento médico mais adequado, o usuário poderá solicitar uma segunda opinião médica, por análise nacional ou internacional.

Podem ser pedidas segunda opinião médica para:

- Doenças Cardiovasculares;
- Doenças Neurológicas;
- Câncer;
- Cirurgia Mutilante;
- Transplantes;
- Qualquer doença considerada grave pelo Médico Assistente.

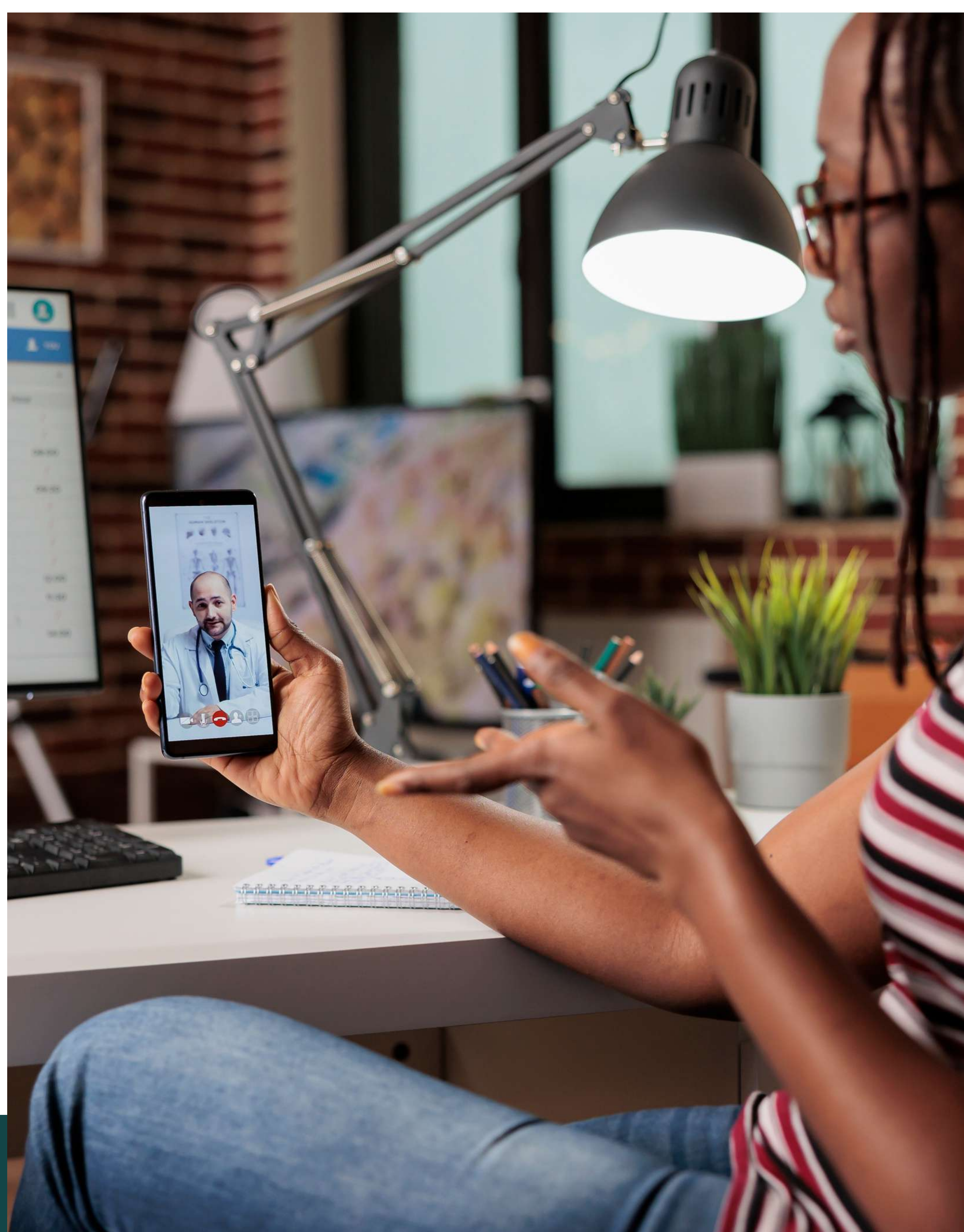

FUNERAL FAMILIAR PAIS E SOGROS

A morte de um ente querido pode desestabilizar toda a família. Por isso, ter assistência Funeral Familiar para Pais e Sogros pode ajudar muito não apenas com os custos, mas também com todos os trâmites na hora da morte.

A Assistência Funeral Familiar Pais e Sogros contempla serviços de traslado funeral e assistência funeral em caso de falecimento do pai, mãe, sogro e sogra do titular.

As formalidades necessárias para o transporte do corpo, garantindo o pagamento das despesas de transporte até o local de inumação no Brasil, incluindo-se os gastos para o fornecimento da urna funerária necessária para este transporte estão contempladas neste tipo de assistência.

Ficou interessado em todas essas assistências de seguro de vida? Faça agora mesmo a cotação de um seguro de vida e veja que ele pode ser muito vantajoso.

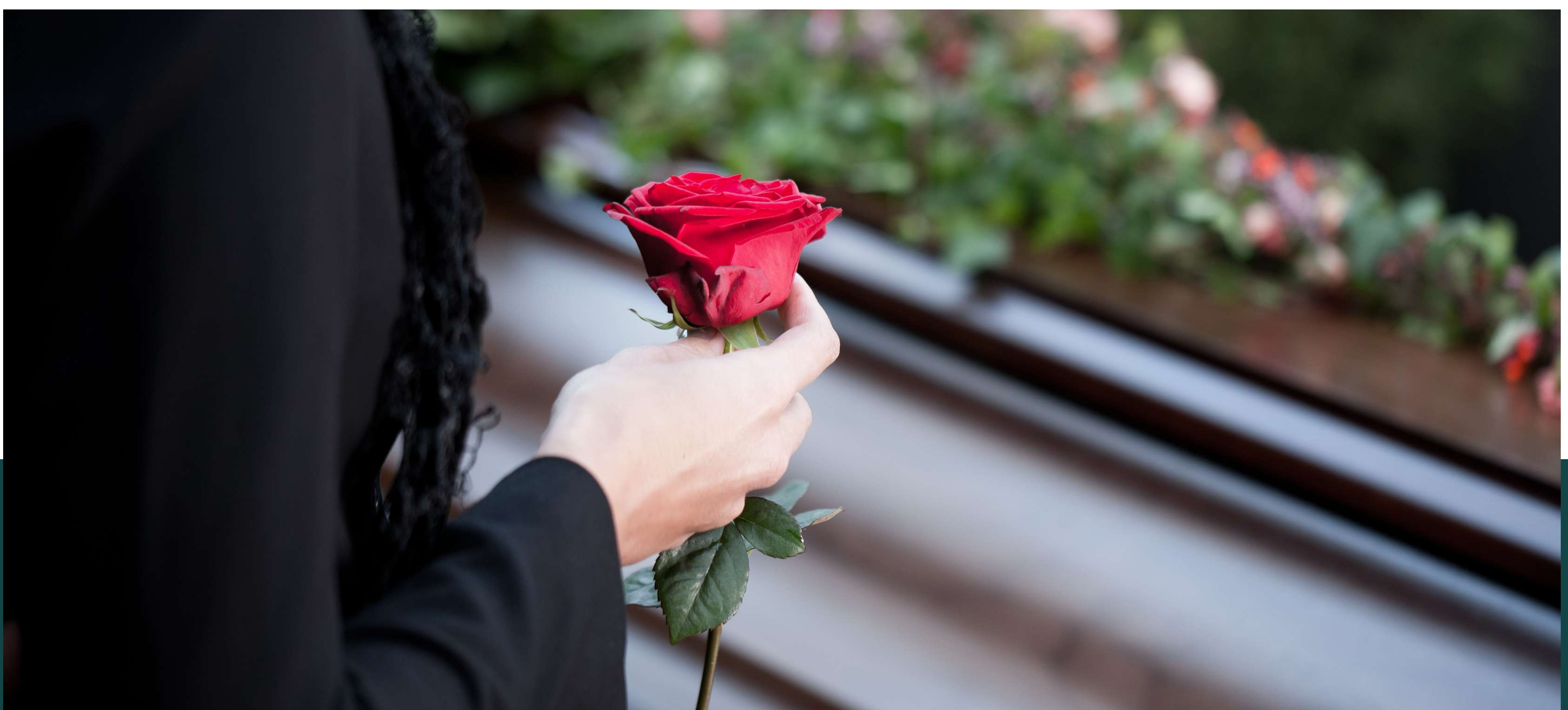

SOBRE A EQL PROTEGE

Primeira insurtech (startup de seguros) da América Latina voltada à mulher, a EQL Protege oferece, através de seu seguro, uma rede de proteção para oferecer segurança emocional, física e financeira.

Com isso, as mulheres podem ter garantida sua proteção financeira, tornando-as independentes e livres para fazerem suas próprias escolhas.

A parceira para este produto tão importante e único é a Mapfre, escolhida como nossa seguradora e trazendo também toda sua experiência em seguros.

Fazendo um seguro de vida da EQL, você sabe que estará protegida(o) em todos os momentos de sua vida.

VAMOS JUNTOS?

EQ*~~L~~ PROTEGE



www.eqlprotege.com.br



[elasquelucrem](https://www.instagram.com/elasquelucrem)

